Baugrundschnitt RWK "R1" Teil 2 und RWK "R2"

(RKS 5 bis RKS 1)
M.d.L. 1 : 1.000, M.d.H. 1 : 100

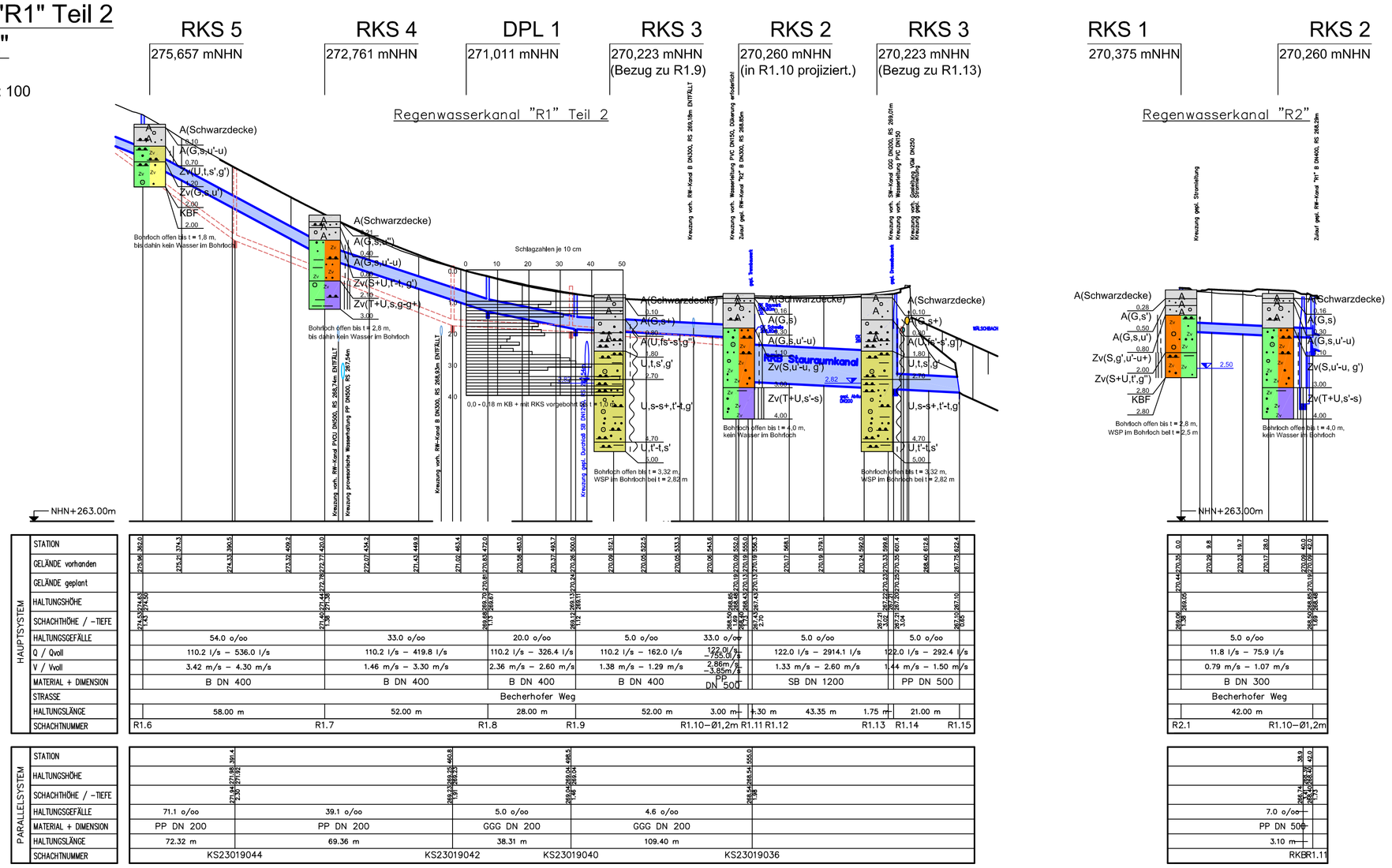

Legende:

Boden (allgemein):
- T - Ton, t - tonig
- U - Schluff, u - schluffig
- S - Sand, s - sandig
- G - Kies, g - kiesig
- X - Steine, x - steinig
- Zv - Verwitterungsbildungen

Schichten:
- A Auffüllung
- Bachablagerungen
- Verwitterungsbildungen
- grobkörnig zersetzter Fels
- gemischtkörnig zersetzter Fels
- bindig zersetzter Fels

Konsistenzen:
- fest
- halbfest
- steif-halbfest
- steif
- weich-steif
- weich
- breiig
- nass

Korngrößenbereich:
- f - fein
- m - mittel
- g - grob

Verschiedenes:
- + = stark
- ' = schwach
- h = humos
- KBF = kein Bohrfortschritt

Auftraggeber:

Stadt Mechernich
Fachbereich 6
Bergstraße 1
53894 Mechernich

Bodengutachten:

geotechnik west
Ingenieurbüro Bernd Harth
Baugrund – Geotechnik
Erd- und Grundbau
Arnoldystraße 73, 52156 Monschau
Tel.: 02472 / 8027396, Fax: 02472 / 8027397
info@geotechnikwest.de, www.geotechnikwest.de

Vorhaben:
Ausbau Verbindungsstraße Kommern / Kommern-Süd
in 53894 Mechernich (Becherhofer Weg)
Straßen- und Kanalbau

Planinhalt:
Baugrundschnitt RWK "R1" Teil 2
und RWK "R2"
(RKS 5 bis RKS 1)

Anlage: 2.2
Maßstab: M.d.L. 1 : 1.000 M.d.H. 1 : 100
Datei: Anlage2.dwg

Dieser Plan enstand auf der Grundlage eines Längsschnitts des Objektplaners.

	Datum	Name	geändert		Datum	Name
a)				bearbeitet:	06.2026	HB
b)				gezeichnet:	06.2026	HB
c)						

Baugrundschnitt RWK "R1" Teil 1

(RKS 12 bis RKS 5)
M.d.L. 1 : 1.000, M.d.H. 1 : 100

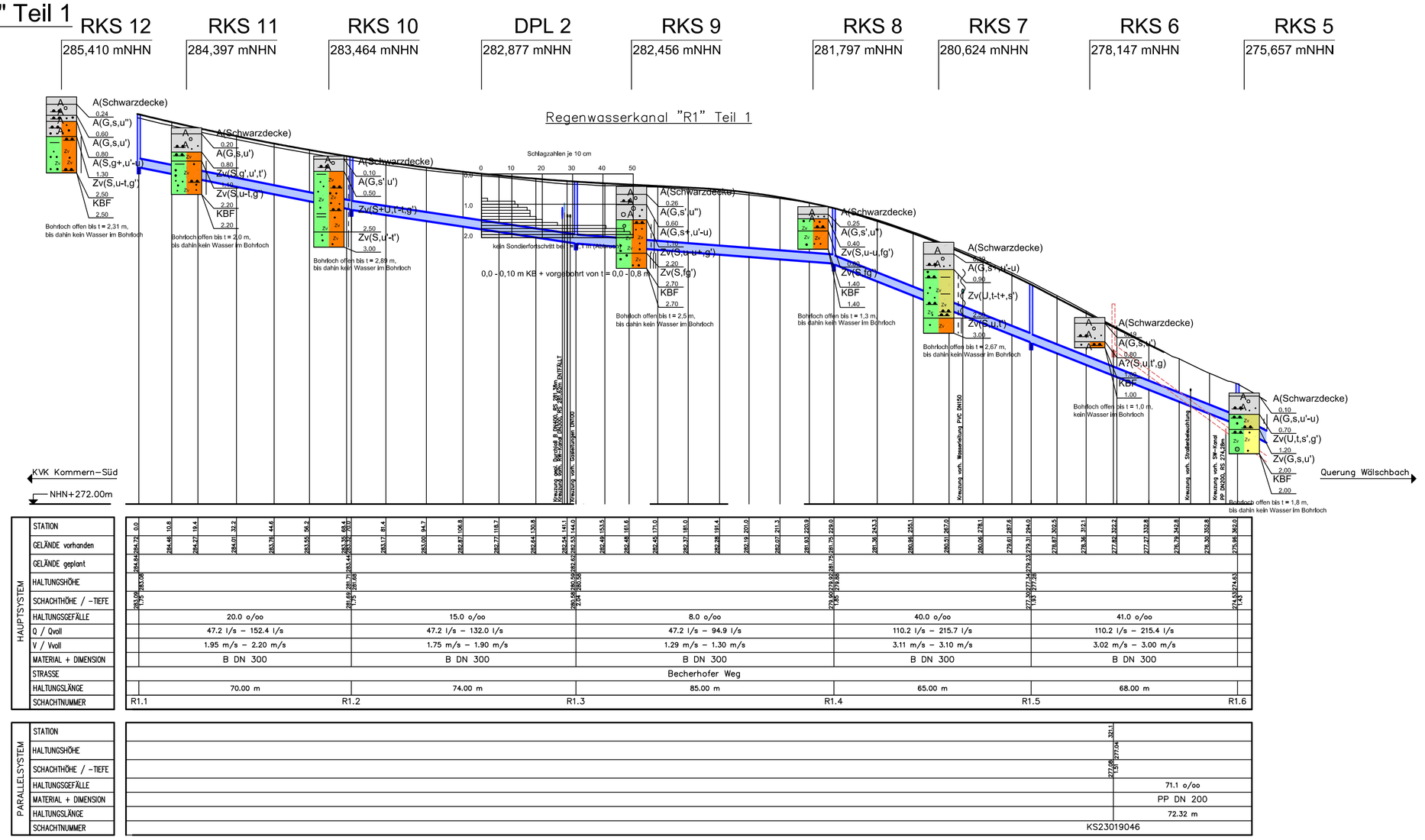

Legende:

Boden (allgemein):
- T - Ton, t - tonig
- U - Schluff, u - schluffig
- S - Sand, s - sandig
- G - Kies, g - kiesig
- X - Steine, x - steinig
- Zv - Verwitterungsbildungen

Schichten:
- A Auffüllung
- Bachablagerungen
- Verwitterungsbildungen
- grobkörnig zersetzter Fels
- gemischtkörnig zersetzter Fels
- bindig zersetzter Fels

Konsistenzen:
- fest
- halbfest
- steif-halbfest
- steif
- weich-steif
- weich
- breiig
- nass

Korngrößenbereich:
- f - fein
- m - mittel
- g - grob

Verschiedenes:
- + = stark
- ' = schwach
- h = humos
- KBF = kein Bohrfortschritt

Auftraggeber:

Stadt Mechernich
Fachbereich 6
Bergstraße 1
53894 Mechernich

Bodengutachten:

geotechnik west
Ingenieurbüro Bernd Harth
Baugrund – Geotechnik
Erd- und Grundbau
Arnoldystraße 73, 52156 Monschau
Tel.: 02472 / 8027396, Fax: 02472 / 8027397
info@geotechnikwest.de, www.geotechnikwest.de

Vorhaben:
Ausbau Verbindungsstraße Kommern / Kommern-Süd
in 53894 Mechernich (Becherhofer Weg)
Straßen- und Kanalbau

Planinhalt:
Baugrundschnitt RWK "R1" Teil 1
(RKS 12 bis RKS 5)

Anlage: 2.1
Maßstab: M.d.L. 1 : 1.000 M.d.H. 1 : 100
Datei: Anlage2.dwg

Dieser Plan enstand auf der Grundlage eines Längsschnitts des Objektplaners.

	Datum	Name	geändert		Datum	Name
a)				bearbeitet:	06.2026	HB
b)				gezeichnet:	06.2026	HB
c)						