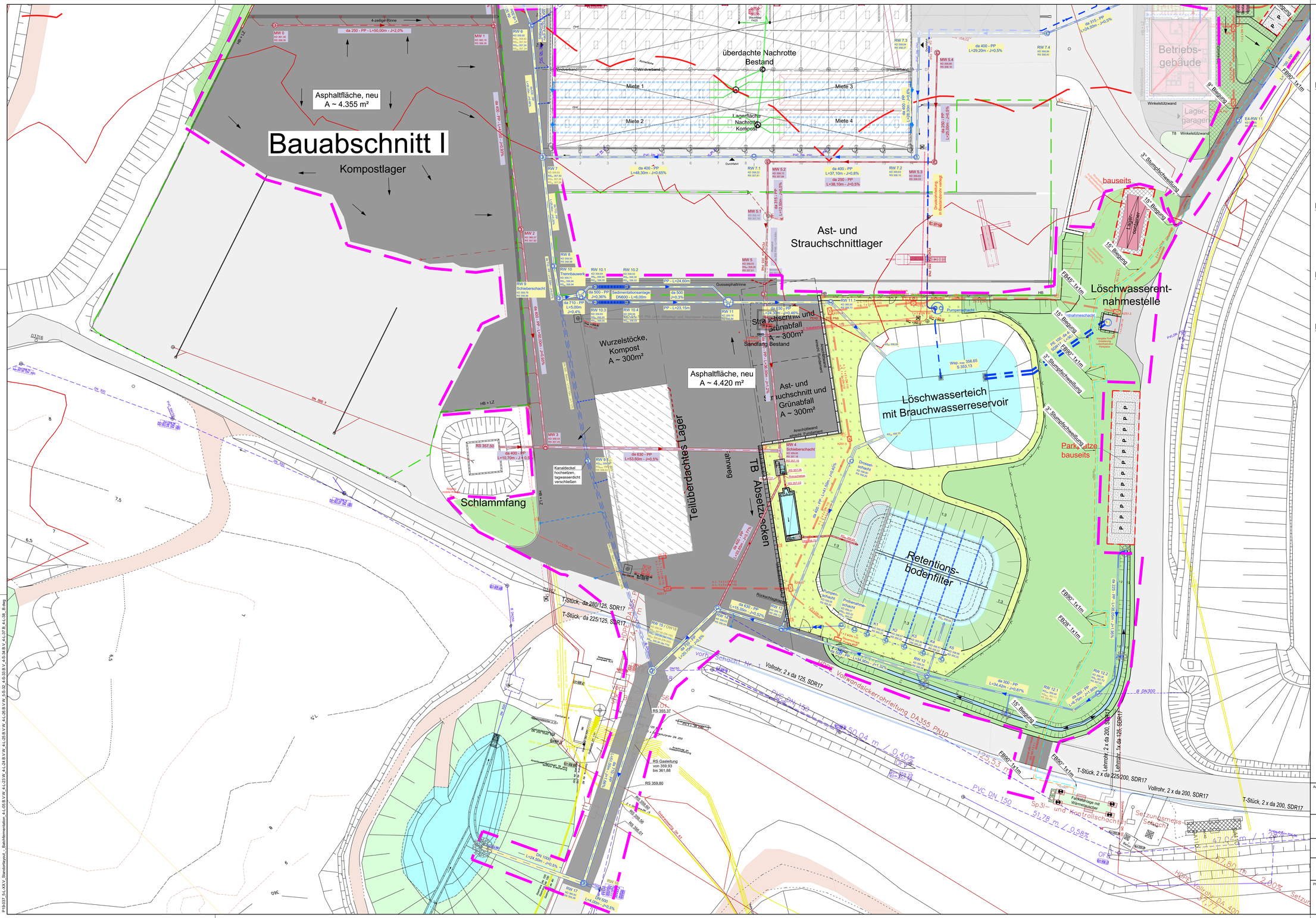
Bauabschnitt I
Kompostlager
Asphaltfläche, neu
A ~ 4.355 m²
überdachte Nachrotte
Bestand
Miete 1
Miete 2
Miete 3
Miete 4
Lagerfläche Nachrotte Kompost
Ast- und Strauchschnittlager
Betriebs-gebäude
Lager-garagen
Winkelstützwand
bauseits
Löschwasserent-nahmestelle
Löschwasserteich mit Brauchwasserreservoir
Retentions-bodenfilter
Wurzelstöcke, Kompost
A ~ 300m²
Asphaltfläche, neu
A ~ 4.420 m²
Sträuchschnitt und Grünabfall
A ~ 300m²
Ast- und Strauchschnitt und Grünabfall
A ~ 300m²
Sandfang Bestand
Teilüberdachtes Lager
Gemischtbauweise
TB Absetzbecken
Schlammfang
Kanaldeckel hochsetzen, tagwasserdicht verschließen
Parkplätze bauseits
Pumpenschacht
Entnahmeschacht
Falkenanlage mit Wärmetauscher
Setzungsmess-Segment
Vollrohr, 2 x da 125, SDR17
Vollwandsickerrohrleitung DA355 PN10
PVC DN 150
T-Stück, da 280/125, SDR17
T-Stück, da 225/125, SDR17
T-Stück, 2 x da 225/200, SDR17
Vollrohr, 2 x da 200, SDR17
T-Stück, 2 x da 200, SDR17
Leitrohr, 2 x da 200, SDR17
Leitrohr, 1 x da 125, SDR17
RS 357,50
RS 355,37
RS 359,80
RS Gasleitung von 359,93 bis 361,88
Wsp. max 356,65
S 353,13
Legende Bestandsleitungen:
Schmutzwasser
Trinkwasser
Sickerleitung
Straßenbeleuchtung
Fernwärme
Kommunikationsleitung
Regenwasserleitung
Gasleitung
Verkehrsflächenwasser
Elektroleitung
Legende Bestand:
Asphaltfläche
Wege unbefestigt
Dach
Legende Bergbaugrenze:
projektierter Sicherheitsabstand
Grenze des ehemaligen Abbaubereichs
Legende Planung:
Gebäude
Asphalt
Pflaster
Stahlbeton
Rasengittersteine
Grünflächen
Schotterrasen
Schotter
Regenwasserleitung
Schmutzwasserleitung
verlegung Gasleitung
verlegung Sikerwasserleitung
Stromleitung
Beleuchtung
Kabelleerrohr
Anlagentechnik
Bauabschnitt
Plangrundlage:
Bergbaugrenze von Fa. DMT GmbH & Co. KG vom 15.02.2019,
Planname: Übersichtslageplan, DMT-BA: 321110-2005-602
Bestandslageplan von Kreis Euskirchen vom 05.02.2020,
Planname: ZMM2020, Stand: 2020
Auftraggeber:
KREIS EUSKIRCHEN
Kreis Euskirchen
Jülicher Ring 32
53879 Euskirchen
Tel.: 02251 / 15-0
Fax: 02251 / 15-391
AWZ Mechernich
Errichtung und Betrieb Biologische Verwertungsanlage
Vorgezogene Maßnahmen
Ausschreibung 03: Teilüberdachtes Lager
Lageplan Infrastruktur
Lagerflächen
Planung:
Zeichnungs-Nr.: P19-037-5-L-326.V
Vorgangs-Nr.: 765131
Maßstab: 1:250
Datum: 16.03.2026
bearb.:
gez.:
gepr.:
Format: 1,40x0,84=1,18m²