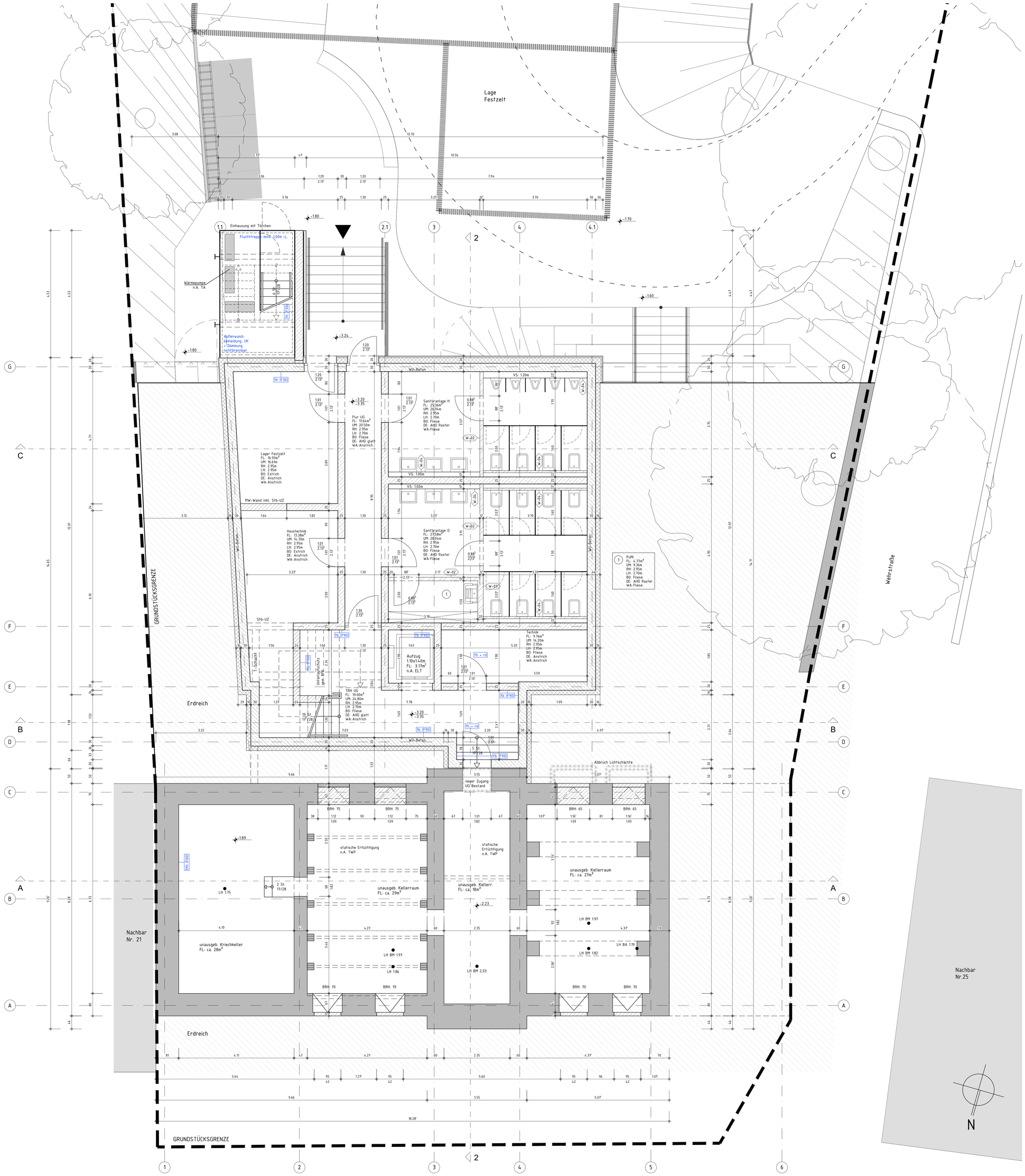

LEGENDE:

GESCHNITTENE BAUTEILE

- BESTEHENDES BAUTEIL
- STAHLBETON
- MAUERWERK
- W.01 TROCKENBAUWAND, TYP SIEHE DETAILPLAN
- DÄMMUNG

SYMBOLE UND ABKÜRZUNGEN

- BESTEHENDE TÜR
- NEUE TÜR
- fh + rd TÜR FEUERHEMMEND + RAUCHDICHT
- ds TÜR DICHT- + SELBSTSCHLIESSEND
- fb (F90) FEUERBESTÄNDIGES BAUTEIL
- hfh (F60) HOCHFEUERHEMMENDES BAUTEIL
- fh (F30) FEUERHEMMENDES BAUTEIL
- BAULICHER RETTUNGSWEG/NOTAUSGANG
- NEUES BAUTEIL
- ABBRUCH
- BRANDSCHUTZRELEVANTE EINTRAGUNGEN
- HÖHE OKFF PLANUNG
- NHN HÖHE BEZ. AUF NORMALHÖHENNULL
- OKFF / OKRB HÖHENKOTE
- 3% GEFÄLLE
- RR REGENROHR

UK	UNTERKANTE	AHD	ABHANGDECKE	(B)	BESTAND
OK	OBERKANTE	UZ	UNTERZUG	(N)	NEU-/ANBAU
FF	FERTIGFUSSBODEN	BRH	BRÜSTUNGSHÖHE AB OKFF		

Alle Maße sind vom Auftragnehmer verantwortlich zu prüfen und zu nehmen. Unstimmigkeiten sind mit der Bauleitung abzustimmen. Maßangaben für Fensterbrüstungen, Fenster- und Türstürze beziehen sich auf Oberkante fertiger Fußböden. Dieser Plan gilt nur in Verbindung mit den Plänen des Statikers, des Brandschutzsachverständigen, der beratenden Ingenieure und sämtlichen Detailplänen des Architekten. Hat der Auftragnehmer Bedenken gegen die angegebenen Konstruktionen, so ist er verpflichtet, diese vor Ausführung schriftlich geltend zu machen. Für alle Fehler und Mängel, die aus Nichtbeachtung dieser Bedingungen entstehen, haftet der Auftragnehmer.

Die Außenanlagen sind nachrichtlich dargestellt. Es gilt der aktuelle Plan des Freianlagenplaners.
Die Photovoltaikanlagen sind nachrichtlich dargestellt. Es gilt die aktuelle Planung des Elektrofachplaners.
Die Möblierung der Aufenthaltsräume ist exemplarisch dargestellt.

Index:	Datum:	Änderung:	gezeichnet:
-	-	-	-

± 0,00 m = 234,28 NHN

Projekt Nr.:	Phase:	Plan-Nr.:	Index:
	LPH 5	BHW_5_ARC_GR_UG_	V_4

Projekt: Sanierungs-, Um- und Anbauplanung Bürgerhaus Werth

Dorfstraße 23,
52224 Stolberg-Werth

Bauherr: Kupferstadt Stolberg (Rhld.)
Abteilung 65.1 - Hochbau
Zweifallerstr. 277
52224 Stolberg

Architekt:

Planungsdarstellung:
GRUNDRISS
UNTERGESCHOSS

VORABZUG

Version:	Gezeichnet:	Format:	Zeichnungs-Datum:	Maßstab:
ACA 2019		594 / 420	18.05.2026	1:50

Dateiname:	Plan-Nr.:	Index:
BHW_5_ARC_GR.dwg	BHW_5_ARC_GR_UG_	V_4