WVER
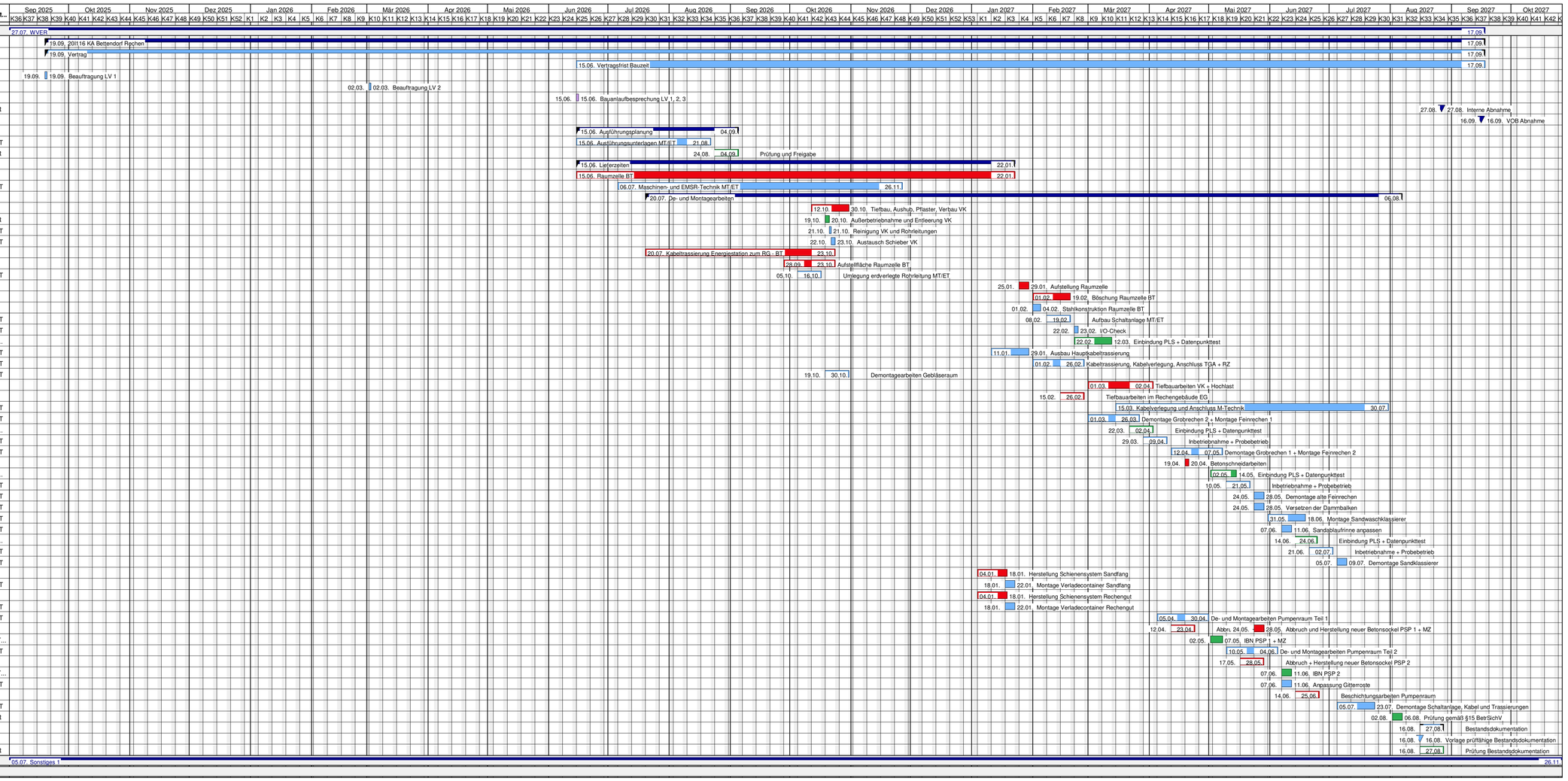
Nr.	Vorgang	Beginn	Ende	Dauer	Verant...
01	**WVER**	**27.07.20**	**17.09.27**	**1799 T**	
02	**20I116 KA Bettendorf Rechen**	**19.09.25**	**17.09.27**	**509 T**	
03	Vertrag	19.09.25	17.09.27	509 T	
04	Vertragsfrist Bauzeit	15.06.26	17.09.27	326 T	AN
05	Beauftragung LV 1	19.09.25	19.09.25	1 T	
06	Beauftragung LV 2	02.03.26	02.03.26	1 T	
07	Bauanlaufbesprechung LV 1, 2, 3	15.06.26	15.06.26	1 T	Alle
08	Interne Abnahme	27.08.27	27.08.27	0 T	WVER
09	VOB Abnahme	16.09.27	16.09.27	0 T	Alle
10	Ausführungsplanung	15.06.26	04.09.26	60 T	
11	Ausführungsunterlagen MT/ET	15.06.26	21.08.26	50 T	MT+ET
12	Prüfung und Freigabe	24.08.26	04.09.26	10 T	WVER
13	Lieferzeiten	15.06.26	22.01.27	156 T	
14	Raumzelle BT	15.06.26	22.01.27	156 T	BT
15	Maschinen- und EMSR-Technik MT/ET	06.07.26	26.11.26	104 T	MT+ET
16	De- und Montagearbeiten	20.07.26	06.08.27	271 T	
17	Tiefbau, Aushub, Pflaster, Verbau VK	12.10.26	30.10.26	15 T	BT
18	Außerbetriebnahme und Entleerung VK	19.10.26	20.10.26	2 T	WVER
19	Reinigung VK und Rohrleitungen	21.10.26	21.10.26	1 T	MT+ET
20	Austausch Schieber VK	22.10.26	23.10.26	2 T	MT+ET
21	Kabeltrassierung Energiestation zum RG - BT	20.07.26	23.10.26	70 T	BT
22	Aufstellfläche Raumzelle BT	28.09.26	23.10.26	20 T	BT
23	Umlegung erdverlegte Rohrleitung MT/ET	05.10.26	16.10.26	10 T	MT+ET
24	Aufstellung Raumzelle	25.01.27	29.01.27	5 T	
25	Böschung Raumzelle BT	01.02.27	19.02.27	15 T	BT
26	Stahlkonstruktion Raumzelle BT	01.02.27	04.02.27	4 T	BT
27	Aufbau Schaltanlage MT/ET	08.02.27	19.02.27	10 T	MT+ET
28	I/O-Check	22.02.27	23.02.27	2 T	MT+ET
29	Einbindung PLS + Datenpunkttest	22.02.27	12.03.27	15 T	BT + ...
30	Ausbau Hauptkabeltrassierung	11.01.27	29.01.27	15 T	MT+ET
31	Kabeltrassierung, Kabelverlegung, Anschluss TGA + RZ	01.02.27	26.02.27	20 T	MT+ET
32	Demontagearbeiten Gebläseraum	19.10.26	30.10.26	10 T	MT+ET
33	Tiefbauarbeiten VK + Hochlast	01.03.27	02.04.27	25 T	BT
34	Tiefbauarbeiten im Rechengebäude EG	15.02.27	26.02.27	10 T	
35	Kabelverlegung und Anschluss M-Technik	15.03.27	30.07.27	100 T	MT+ET
36	Demontage Grobrechen 2 + Montage Feinrechen 1	01.03.27	26.03.27	20 T	MT+ET
37	Einbindung PLS + Datenpunkttest	22.03.27	02.04.27	10 T	BT + ...
38	Inbetriebnahme + Probebetrieb	29.03.27	09.04.27	10 T	MT+ET
39	Demontage Grobrechen 1 + Montage Feinrechen 2	12.04.27	07.05.27	20 T	MT+ET
40	Betonschneidarbeiten	19.04.27	20.04.27	2 T	BT
41	Einbindung PLS + Datenpunkttest	02.05.27	14.05.27	10 T	BT + ...
42	Inbetriebnahme + Probebetrieb	10.05.27	21.05.27	10 T	MT+ET
43	Demontage alte Feinrechen	24.05.27	28.05.27	5 T	MT+ET
44	Versetzen der Dammbalken	24.05.27	28.05.27	5 T	MT+ET
45	Montage Sandwaschklassierer	31.05.27	18.06.27	15 T	MT+ET
46	Sandablaufrinne anpassen	07.06.27	11.06.27	5 T	MT+ET
47	Einbindung PLS + Datenpunkttest	14.06.27	24.06.27	9 T	BT + ...
48	Inbetriebnahme + Probebetrieb	21.06.27	02.07.27	10 T	MT+ET
49	Demontage Sandklassierer	05.07.27	09.07.27	5 T	MT+ET
50	Herstellung Schienensystem Sandfang	04.01.27	18.01.27	10 T	BT
51	Montage Verladecontainer Sandfang	18.01.27	22.01.27	5 T	MT+ET
52	Herstellung Schienensystem Rechengut	04.01.27	18.01.27	10 T	BT
53	Montage Verladecontainer Rechengut	18.01.27	22.01.27	5 T	MT+ET
54	De- und Montagearbeiten Pumpenraum Teil 1	05.04.27	30.04.27	20 T	MT+ET
55	Abbruch und Herstellung neuer Betonsockel PSP 1 + MZ	12.04.27	23.04.27	15 T	BT
56	IBN PSP 1 + MZ	02.05.27	07.05.27	5 T	MT/ET...
57	De- und Montagearbeiten Pumpenraum Teil 2	10.05.27	04.06.27	20 T	MT+ET
58	Abbruch + Herstellung neuer Betonsockel PSP 2	17.05.27	28.05.27	10 T	BT
59	IBN PSP 2	07.06.27	11.06.27	5 T	MT/ET...
60	Anpassung Gitterroste	07.06.27	11.06.27	5 T	MT+ET
61	Beschichtungsarbeiten Pumpenraum	14.06.27	25.06.27	10 T	BT
62	Demontage Schaltanlage, Kabel und Trassierungen	05.07.27	23.07.27	15 T	MT+ET
63	Prüfung gemäß §15 BetrSichV	02.08.27	06.08.27	5 T	WVER
64	Bestandsdokumentation	16.08.27	27.08.27	10 T	
65	Vorlage prüffähige Bestandsdokumentation	16.08.27	16.08.27	0 T	AN
66	Prüfung Bestandsdokumentation	16.08.27	27.08.27	10 T	WVER
67	**Sonstiges 1**	**05.07.18**	**26.11.27**	**2358 T**	
68	**Alt**	**18.01.17**	**15.12.23**	**1511 T**