

Grundriss
ohne Stahlkonstruktion

Ansicht B

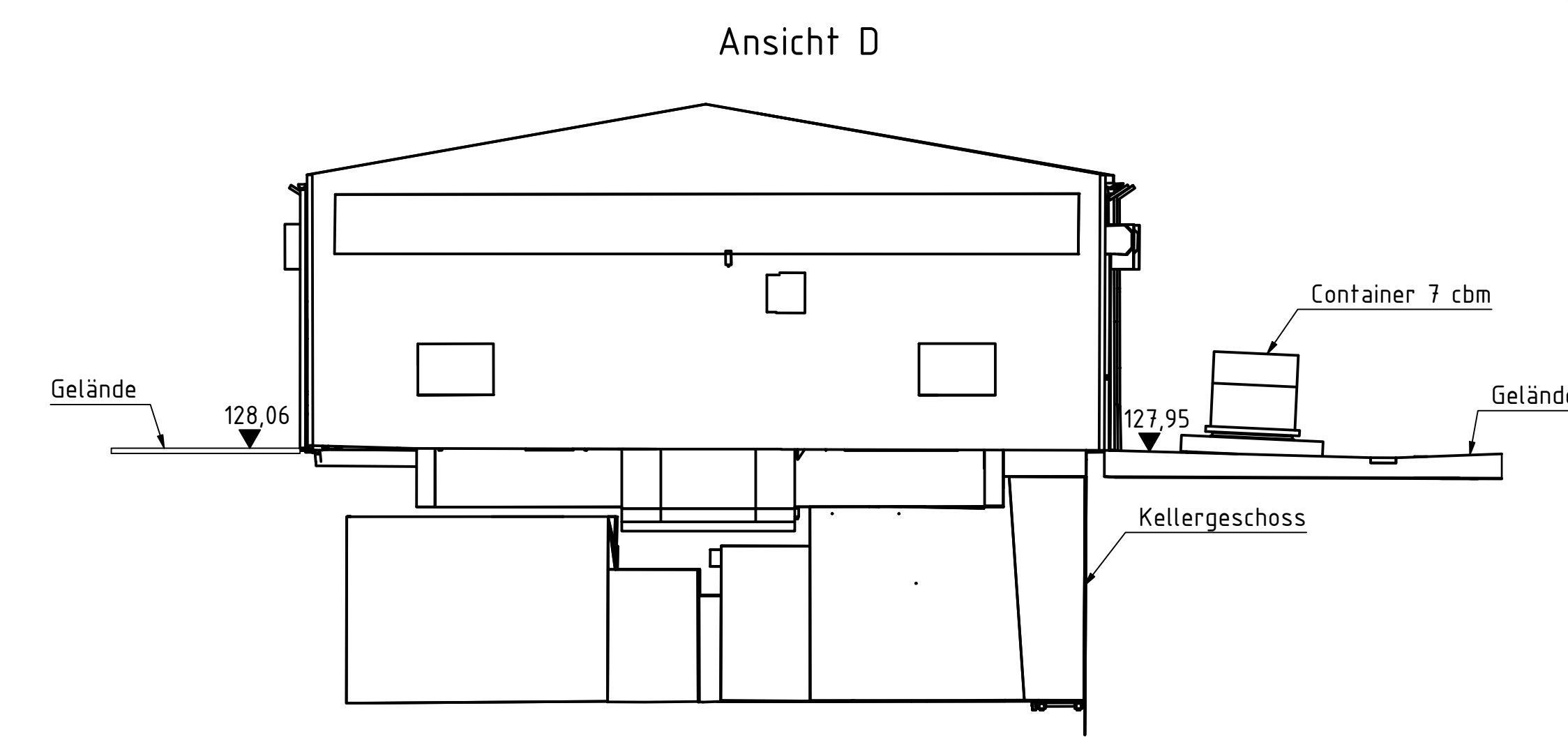
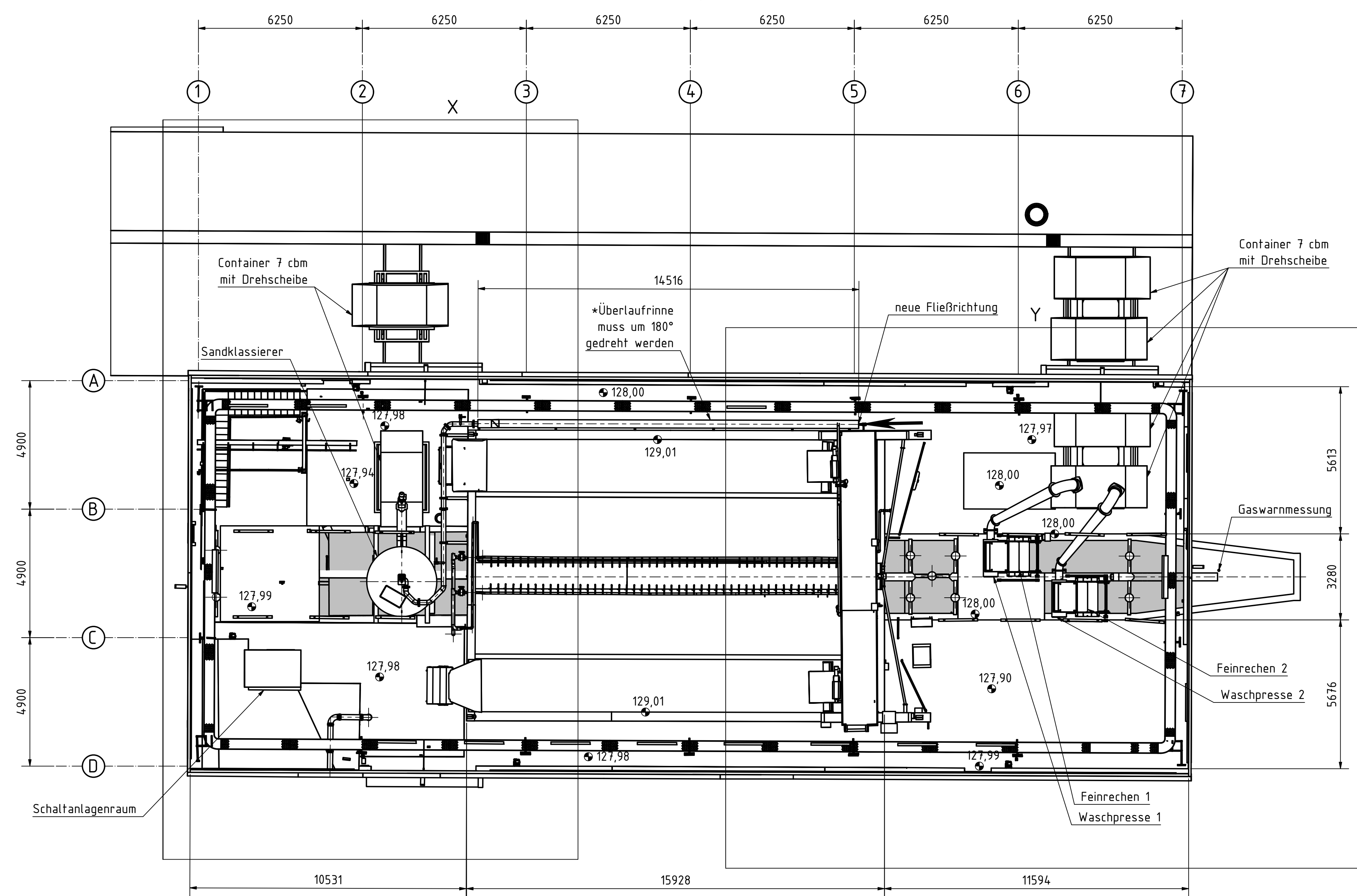

Ansicht A

Ansicht B (1 : 100)

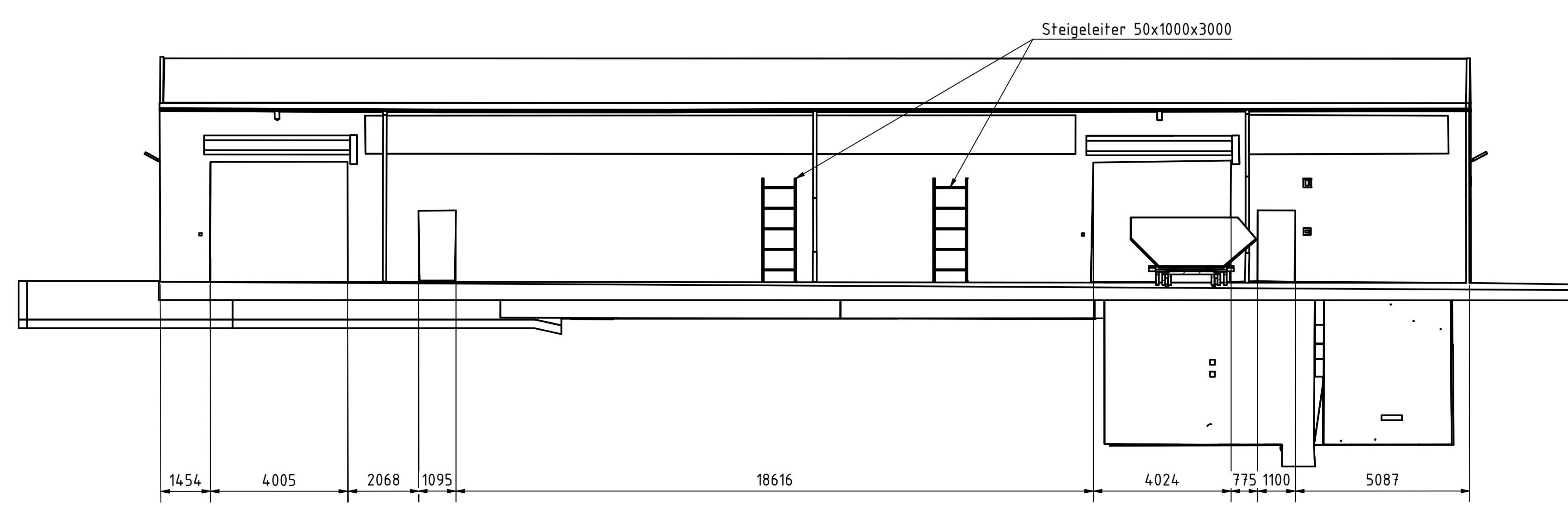

Zeichnung nach 3D-Bestandsaufnahme vom 26.01.2023.

Hinweis:
Lagesystem - ETRS89/UTM-32N
Höhensystem - NHN/DHN92
Details Y - Zeichn. Nr.: 201116WVER-VV=203_T01
Details X - Zeichn. Nr.: 201116WVER-VV=204_T01
Maschinenkeller - Zeichn. Nr.: 201116WVER-VV=205_T01/T02

* Gefälle ca. 0,93 ‰

Projektbasispunkt	
Rechtswert (x)	303000.00
Hochwert (y)	5641000.00
Höhe	0.00

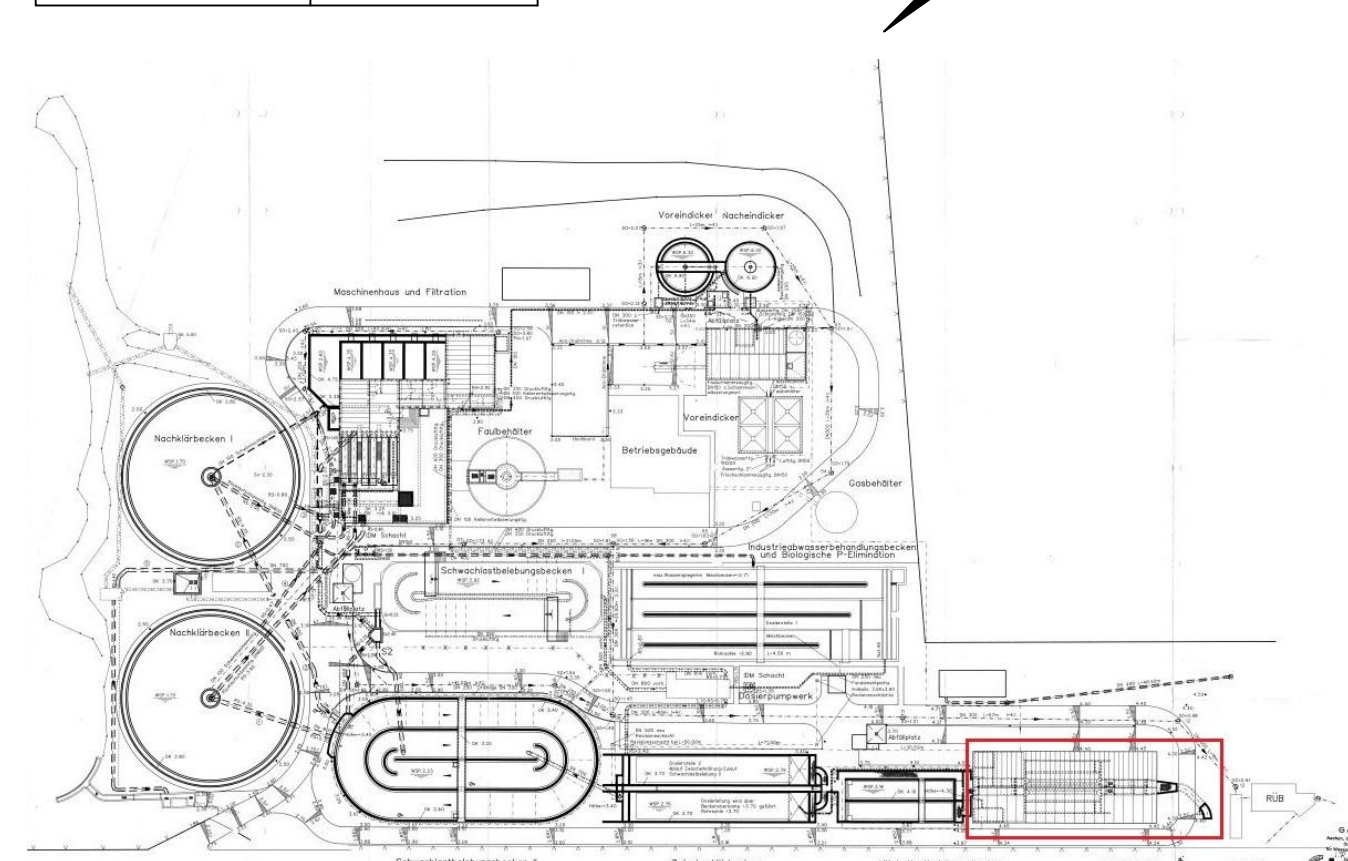

WNER Wasserbau- und Ingenieurwesen Planungsbüro		Zust. Abweichungen (für Nachbesserung Toleranzangaben)		Überlappung		Maststab 1:100		Format A0	
Bezeichnung: KA Alsdorf-Bettendorf		Datum: 21.01.2023		Name: en		Maststab: 1:100		Blatt: 1	
Projekt: KA Alsdorf-Bettendorf		Datum: 21.01.2023		Name: en		Maststab: 1:100		Blatt: 1	
Aufstellungsplan Rechengebäude		Datum: 21.01.2023		Name: en		Maststab: 1:100		Blatt: 1	
Ansichten und Schnitte		Datum: 21.01.2023		Name: en		Maststab: 1:100		Blatt: 1	
201116WVER-VV=202_T01		Datum: 21.01.2023		Name: en		Maststab: 1:100		Blatt: 1	
Zust. Abweichungen		Datum: 21.01.2023		Name: en		Maststab: 1:100		Blatt: 1	
21		Datum: 21.01.2023		Name: en		Maststab: 1:100		Blatt: 1	
22		Datum: 21.01.2023		Name: en		Maststab: 1:100		Blatt: 1	
23		Datum: 21.01.2023		Name: en		Maststab: 1:100		Blatt: 1	
24		Datum: 21.01.2023		Name: en		Maststab: 1:100		Blatt: 1	